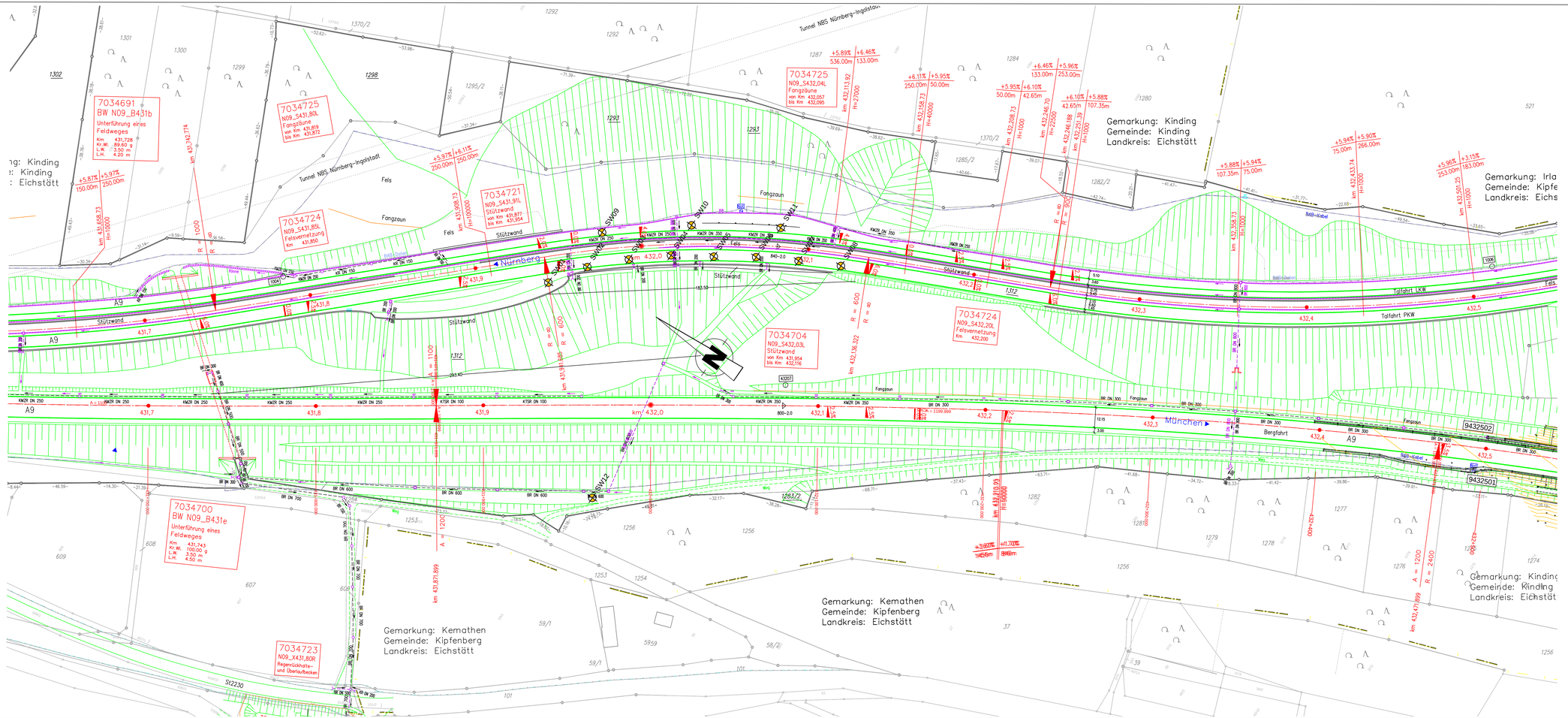

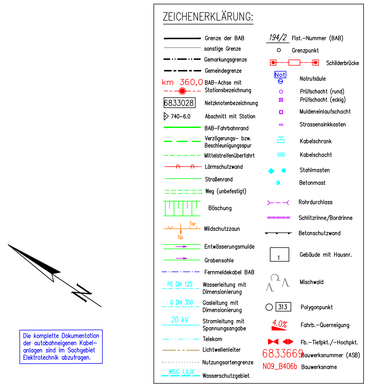

Bohrung geplant

Stützwand km 432+030		
BOHRUNG	Position X	Position Y
SW01	4455600.59	5427497.66
SW02	4455621.49	5427483.78
SW03	4455639.40	5427466.00
SW04	4455655.70	5427446.67
SW05	4455669.65	5427425.23
SW06	4455683.78	5427404.27
SW07	4455696.38	5427382.14
SW08	4455708.32	5427359.66
SW09	4455643.48	5427488.26
SW10	4455677.43	5427446.81
SW11	4455706.52	5427402.20
SW12	4455509.88	5427402.84

Die Autobahn

Niederlassung Nordbayern
Flaschenhofstr. 55, 90403 Nürnberg

Bundesministerium für Verkehr und digitale Infrastruktur

Baugrunderkundung

BAB A9 Nürnberg - München

Straße / Abschnittsnummer / Station:
BAB A9 / Betr.-km 431+800 - 432+400

Anlage:
Bestandplan Nr. 227

Bohr-Lageplan:
Maßstab: 1 : 1000

Baugrunderkundung am BW N09_S432,03L
Lageplan der Aufschlussbohrungen